

# LA ROBE

*Petite robe estivale par excellence, ce modèle mise sur une ligne intemporelle et épurée : un buste bien ajusté, une découpe à la taille et une jupe froncée. De fines bretelles réglables glissées dans une coulisse puis nouées dans le dos finalisent ce modèle parfait pour l'été. Cousue dans un satin de coton, elle sera votre meilleure alliée contre les fortes chaleurs.*



## FOURNITURES

### Le tissu

Le patronage de cette robe est prévu pour un tissu fluide en chaîne et trame type satin de coton, viscose.

TAILLE	34	36	38	40	42	44	46	48	50	52
TISSU LAIZE 140 CM	180 cm									

### Mercerie

- ♥ Fil assorti pour l'assemblage
- ♥ Stop cordon (x2 optionnel)

## Pièces du patron

### Pièces de patron en rouge / planche A

À COUPER			
N°	PIÈCE	TISSU	VALEURS DE COUTURE (COMPRISES DANS LE PATRONAGE)
1	Devant	x 1	0cm au décolleté et aux emmanchures, 1cm à la taille et aux coutures côtés
2	Dos	x 2	1cm à la taille et aux coutures côtés, 0cm aux emmanchures, 2,5cm haut dos
3	Jupe devant/jupe dos	x 2 au pli	1cm tout autour sauf milieu dos/devant et 2cm pour l'ourlet
4	Biais encolure	x 1	1cm tout autour
5	Biais emmanchure	x 4	1cm tout autour

## Mesures du vêtement fini

TAILLE	34	36	38	40	42	44	46	48	50	52
LONGUEUR MILIEU DOS	74,9	75,4	75,9	76,4	76,9	77,4	77,9	78,4	78,9	79,4
TOUR DE POITRINE	83,9	87,8	91,7	95,6	99,5	103,5	107,4	113,2	119,1	125
TOUR DE TAILLE	82,8	86,8	90,7	94,7	98,7	102,7	106,7	112,7	118,7	124,7

## Plan de coupe

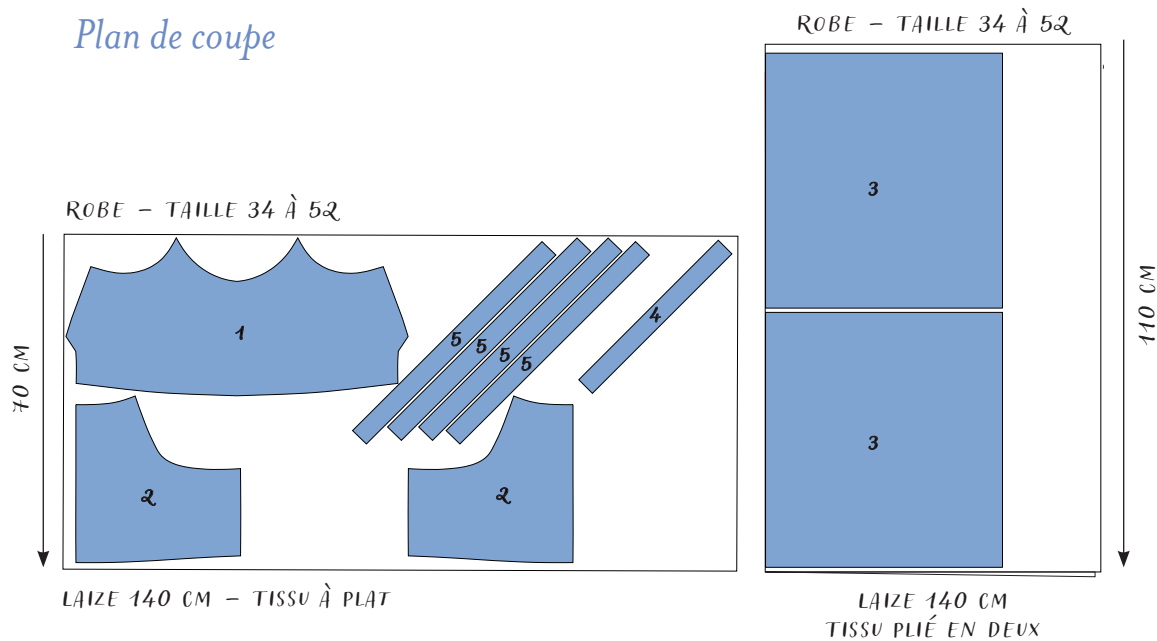

- J'utilise mes chutes -

# LE FOULCHIE

Ajoutez une touche de fantaisie à vos tenues avec cet accessoire cousu main.  
En total look dans les cheveux ou au poignet, le foulchie est un projet sans prise de tête  
qui vous permet d'utiliser vos chutes.

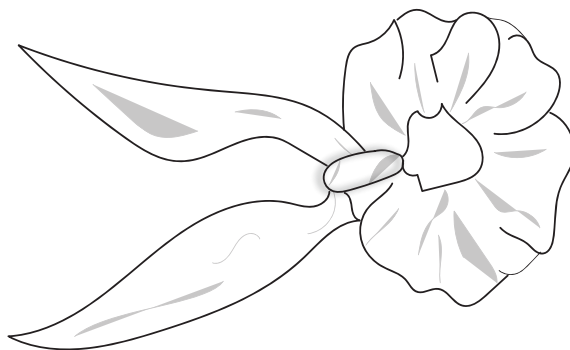

## Fournitures :

**Le tissu :** Le patronage de cet accessoire est prévu pour tout type de tissus.

**Mercerie :** Fil assorti pour l'assemblage 22cm d'élastique de 1cm

TISSU LAIZE 140 CM 20 cm ou dans les chutes de la robe

## Pièces du patron

Pièces de patron en téléchargement

À COUPER			
N°	PIÈCE	TISSU	VALEURS DE COUTURE (COMPRISES DANS LE PATRONAGE)
1	Foulard	x 1	1cm tout autour
2	Chouchou	x 1	1cm tout autour



# LE TOTE BAG ET SA BRODERIE

*Le panier rempli de fleurs, on monte en selle sur notre bicyclette rose après une promenade au marché. Le soleil sur la peau et le vent dans les cheveux, il n'y a rien de plus agréable que cette balade à vélo dans les jolies ruelles de la ville.*

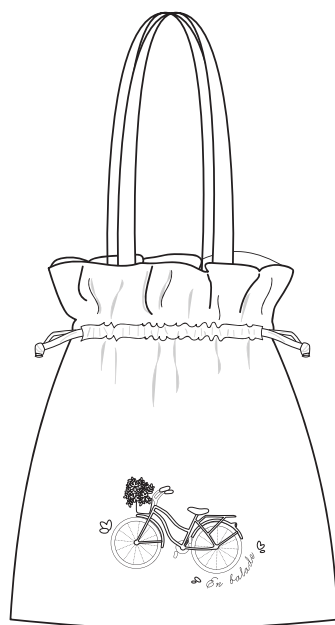

## FOURNITURES

### Le tissu

*Le patronage de cet accessoire est prévu pour un tissu en chaîne et trame.*

TISSU DOUBLURE – LAIZE 140 CM	55 cm
TISSU CANVAS – LAIZE 140 CM	65 cm

### Mercerie

- ♥ Fil assorti pour l'assemblage
- ♥ Fils DMC pour la broderie (voir coloris dans le tutoriel)
- ♥ Accessoires de broderie (tambour, aiguille, solufix)

# LE SHORT

*En quelques coutures vous obtiendrez un adorable short froncé qui pourra se confondre avec une jupe.  
Léger et confortable, il sera votre meilleur allié pour les après-midi lecture à l'ombre des pins.  
Ce modèle est un excellent projet pour les débutantes ou pour les couturières de dernière minute  
qui souhaitent glisser ce projet cousu main dans leur valise.*

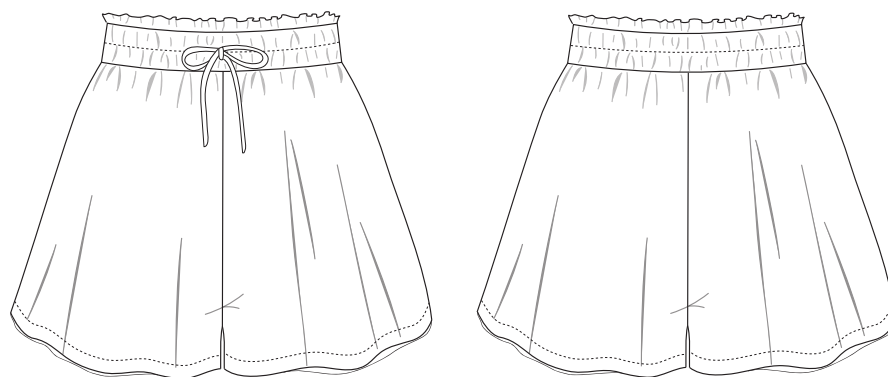

## FOURNITURES

### Le tissu

*Le patronage de ce short est prévu pour un tissu fluide en chaîne et trame type viscose.*

TAILLE	S	M	L	XL	XXL
TISSU LAIZE 140 CM	120 cm		180 cm		
THERMOCOCCANT	Deux petits carrés de 5cm				

### Mercerie

♥ Fil assorti pour l'assemblage

♥ 1 mètre d'élastique de 2,5cm de large (voir tutoriel pour les mesures exactes)

♥ Un ruban ou un cordon réalisé en i-cord avec les chutes

## Pièces du patron

Pièces de patron en bleu / Planche B

À COUPER			
N°	PIÈCE	TISSU	VALEURS DE COUTURE (COMPRISES DANS LE PATRONAGE)
1	Devant	x 2	1cm tout autour et 1,5cm pour l'ourlet
2	Dos	x 2	1cm tout autour et 1,5cm pour l'ourlet
3	Enforme devant	x 1 au pli	1cm tout autour sauf milieu devant
4	Enforme dos	x 1 au pli	1cm tout autour sauf milieu dos

## Mesures du vêtement fini

TAILLE	S	M	L	XL	XXL
LONGUEUR COTÉ	39,6	40,4	41,3	41,8	42,9
1/2 TAILLE ÉTIRÉE	54,2	58,1	62	67,4	73,4
TOUR DE TAILLE (AVANT ÉLASTIQUAGE)	108,4	116,2	124	134,8	146,8

## Plan de coupe

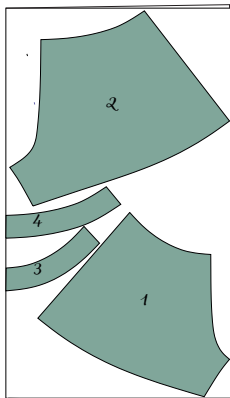
SHORT - TAILLE S À M  
120 CMLAIZE 140 CM  
TISSU PLIÉ EN DEUX

SHORT - TAILLE L À XXL

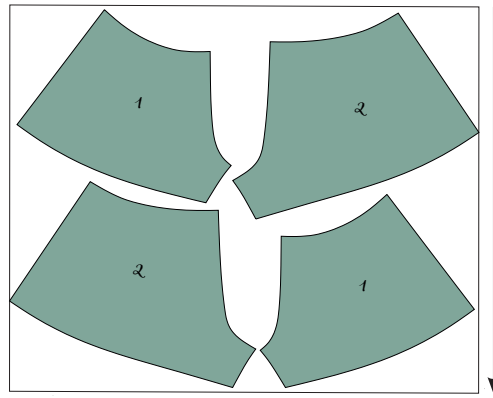

LAIZE 140 CM - TISSU À PLAT (NON PLIÉ)

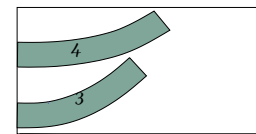
SHORT - TAILLE L À XXL  
40 CMLAIZE 140 CM  
TISSU PLIÉ EN DEUX

# LE TOP EN TRICOT

*Le top «À l'ombre des pins» est un modèle très simple et rapide à réaliser.  
Il se tricote du bas vers le haut. Le corps est réalisé en côtes 2/2 en circulaire.  
La poitrine est mise en valeur par des augmentations, puis le devant et le dos sont travaillés séparément  
en allers-retours. Les bretelles sont tricotées en i-cord pour être ensuite nouées sur l'épaule.*



## FOURNITURES

### Laine conseillée

*Lise Tailor Mérinos & soie (70 % Mérinos SW - 30 % Soie de mûrier) fingering. 200 m + pour 50 gr*

*Approximativement :*

- ♥ Taille 34-36 : 130 gr (520 m.)
- ♥ Taille 38-40 : 150 gr (600 m.)
- ♥ Taille 42-44 : 170 gr (680 m.)
- ♥ Taille 46-48 : 190 gr (760 m.)
- ♥ Taille 50-52 : 210 gr (840 m.)

### Aiguilles

- ♥ Aiguilles circulaires de 3 mm / 60-80 cm (ou la taille d'aiguille nécessaire pour obtenir l'échantillon)
- ♥ Aiguilles circulaires de 2,5 mm pour les côtes

### Matériel

- ♥ Un compte-rang
- ♥ Des marqueurs de maille
- ♥ Des câbles ou fils auxiliaires
- ♥ Une aiguille à laine

# LE MAILLOT DE BAIN

Un dressing d'été cousu main jusqu'au maillot de bain ? Vous relèverez ce challenge sans difficulté grâce à cet ensemble 2 pièces accessible aux débutantes. Le bandeau est entièrement élastiqué au dos afin de bien tenir en place sur la poitrine. Les fronces au milieu devant créent un joli drapé que vous pourrez accessoriser d'un bijou et la culotte taille haute ajoute une touche rétro à ce joli maillot de bain.

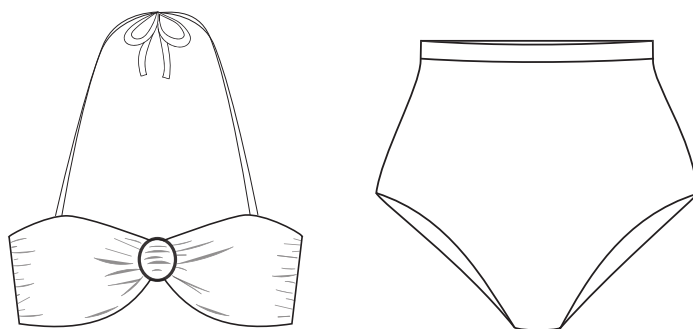

## FOURNITURES

### Le tissu

Le patronage de cet ensemble est prévu pour un tissu maille type lycra avec un taux d'élasticité de 30% à 40%. Nous vous conseillons d'utiliser une doublure type "mousse Claudia".

TAILLE	34	36	38	40	42	44	46	48	50	52
TISSU LYCRA – LAIZE 140CM	60 cm						80 cm			
TISSU MOUSSE CLAUDIA – LAIZE 140CM	50 cm									

### Mercerie

- ♥ Fil assorti pour l'assemblage
- ♥ Anneau bijou inoxydable de 4cm à 6cm (optionnel)
- ♥ Stop cordon (optionnel)
- ♥ Laminette caoutchouc et framilastic T6 (consommation totale dans le tableaux ci-dessous)

TAILLE	34	36	38	40	42	44	46	48	50	52
LAMINETTE 8MM	225	236	248	259	271	283	218	229	240	251
LAMINETTE 12MM							80	85	91	96
FRAMILASTIC T6	101	102	103	104	105	106	107	108	109	110



## Pièces du patron

Pièces de patron en bleu et en rouge / Planche C

### Le bandeau

À COUPER				
N°	PIÈCE	TISSU	DOUBLURE	VALEURS DE COUTURE (COMPRISES DANS LE PATRONAGE)
1	Devant	x 1		7mm tout autour
2	Doublure devant		x 1	7mm tout autour
3	Dos	x 1		7mm tout autour
4	Doublure dos		x 1	7mm tout autour
5	Lien	x 2		7mm tout autour

### La culotte

À COUPER				
N°	PIÈCE	TISSU	DOUBLURE	VALEURS DE COUTURE (COMPRISES DANS LE PATRONAGE)
6	Devant	x 1		7mm tout autour
7	Doublure devant		x 1	7mm tout autour
8	Dos	x 1		7mm tout autour
9	Ceinture taille	x 1		7mm tout autour

## Plan de coupe

PLAN DE COUPE TISSU PRINCIPAL - TAILLE 34 À 44

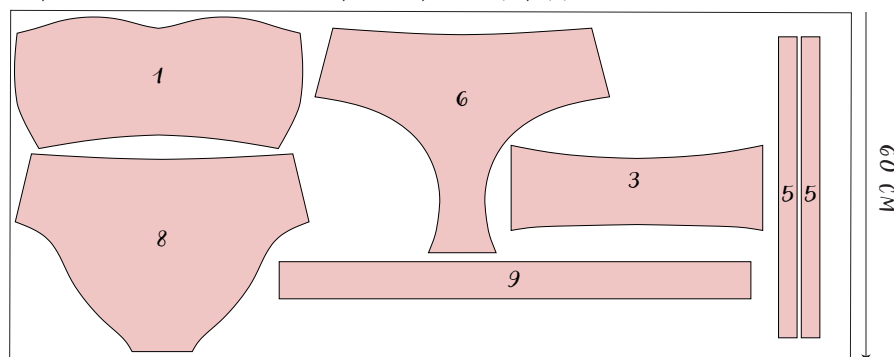

LAIZE 145 CM - TISSU À PLAT (NON PLIÉ)

PLAN DE COUPE TISSU PRINCIPAL - TAILLE 46 À 52

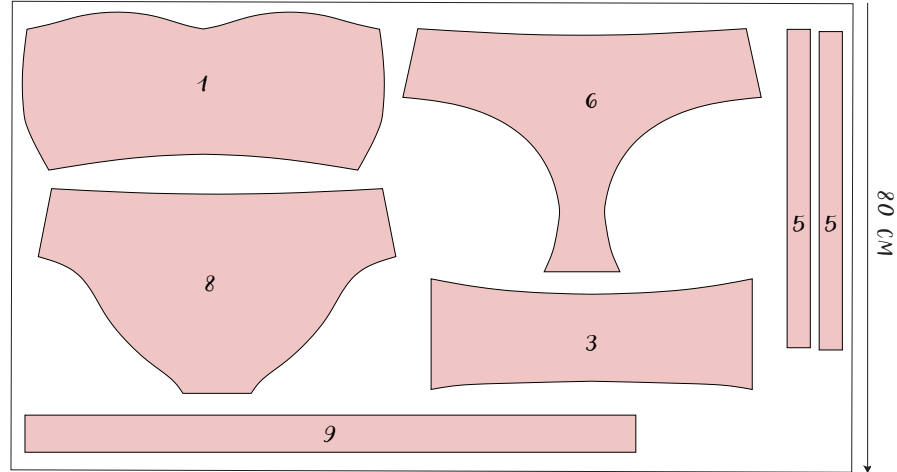

LAIZE 145 CM - TISSU À PLAT (NON PLIÉ)

PLAN DE COUPE DOUBLURE - TAILLE 34 À 44

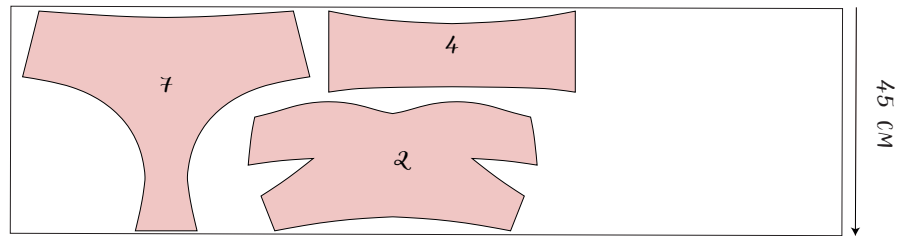

LAIZE 145 CM - TISSU À PLAT (NON PLIÉ)

PLAN DE COUPE DOUBLURE - TAILLE 46 À 52

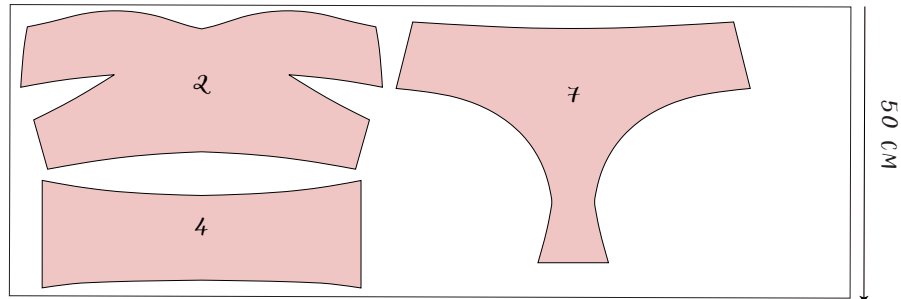

LAIZE 145 CM - TISSU À PLAT (NON PLIÉ)

- J'utilise mes chutes -

# LE POCHON DE LAVAGE

Ce petit pochon est idéal car il permet d'utiliser vos chutes de lycra et de mousse Claudia pour prendre soin de votre maillot de bain lors du lavage en machine.

C'est le projet simple, pratique et efficace !

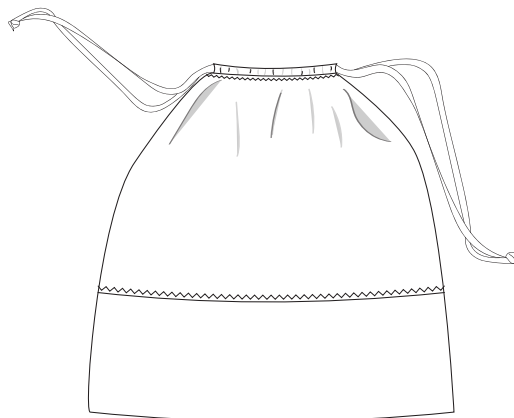

## Fournitures :

**Le tissu :** Il est possible d'utiliser n'importe quelle matière pour coudre ce pochon.

**Mercerie :** Fil assorti pour l'assemblage 60cm de ficelle, cordon ou ruban

TISSU LYCRA - LAIZE 140CM	20 cm
TISSU MOUSSE CLAUDIA - LAIZE 140CM	20 cm

## Pièces de patron en téléchargement

À COUPER				
N°	PIÈCE	TISSU	TISSU MOUSSE CLAUDIA	VALEURS DE COUTURE (COMPRISES DANS LE PATRONAGE)
1	Bande coulisse	x 2		7mm tout autour
2	Haut sac		x 2	7mm tout autour
3	Bas sac	x 2		7mm tout autour



# LA CHEMISE

*La chemise est un élément majeur du dressing. Cet été, on la porte ouverte sur un maillot de bain ou nouée sur un short. Sa coupe loose et décontractée joue avec les codes du masculin/féminin. Sa longueur légèrement asymétrique et le rabat boutonné aux manches font de cette chemise une pièce simple aux jolis détails.*

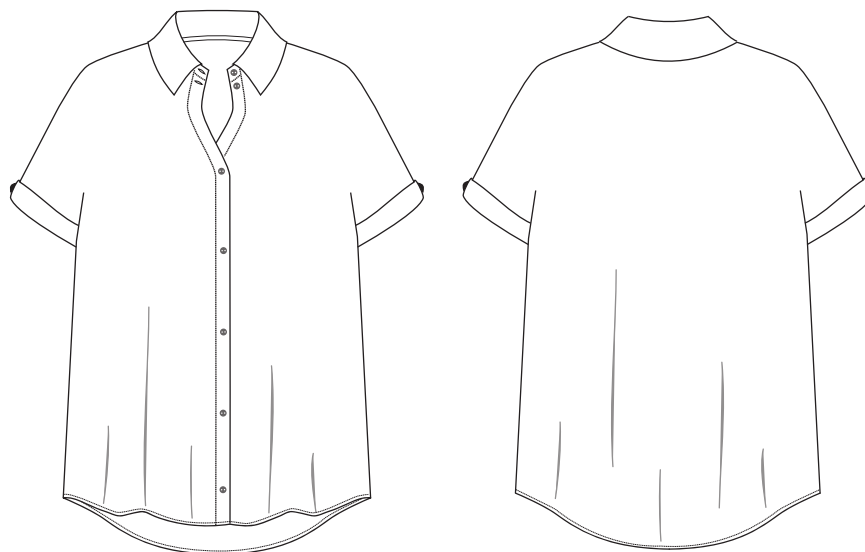

## FOURNITURES

### Le tissu

*Le patronage de cette chemise est prévu pour un tissu fluide en chaîne et trame type chambray, satin de coton, lin. Pour un look plus fluide vous pouvez utiliser une viscose ou un lin viscose.*

TAILLE	S	M	L	XL	XXL
TISSU LAIZE 140CM	195 cm (version robe 2m80)				
THERMOCOLLANT	10 cm				

### Mercerie

- ♥ Fil assorti pour l'assemblage 10
- ♥ boutons de 9mm à 12mm / **version robe 12 boutons**

## Pièces du patron

Pièces de patron en rouge / Planche B

À COUPER				
N°	PIÈCE	TISSU	THERMOCOILLANT	VALEURS DE COUTURE (COMPRISES DANS LE PATRONAGE)
1	Devant	x 2		1cm tout autour sauf 2cm pour l'ourlet
2	Dos	x 1 au pli		1cm tout autour sauf milieu dos et 2cm pour l'ourlet
3	Pied de col	x 2	x 1	1cm tout autour
4	Col	x 2	x 1	1cm tout autour
5	Revers manche	x 2		1cm tout autour
	Thermocollant patte de boutonnage		x 2	Deux rectangles de 68 cm x 4 cm

## Mesures du vêtement fini

TAILLE	S	M	L	XL	XXL
LONGUEUR TOTALE	71,9	72,9	73,9	74,9	77,5
TOUR DE POITRINE	99,8	107,8	115,8	123,8	135,8
BAS CHEMISE	107,1	115,1	123,1	131,1	143,1
BICEPS	39,8	41	42,2	43,3	44,5

## Plan de coupe

CHEMISE - TAILLE S À XXL - 195 CM

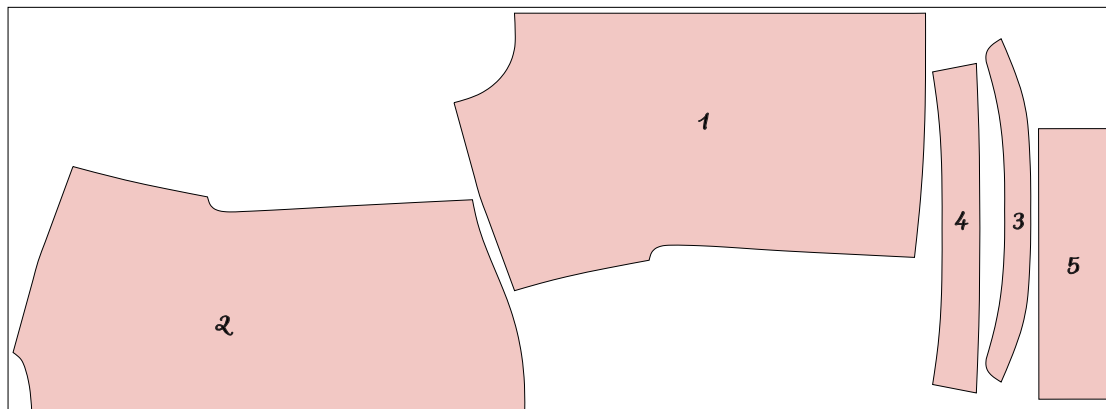

LAIZE 140 CM - TISSU Plié EN DEUX

# LE CABAS

*Le format de ce grand cabas sera idéal pour transporter tout le nécessaire lors de vos journées à la plage, vos sorties shopping avec vos copines, ou vos après-midi au parc. Il sera votre allié pour vous accompagner dans toutes vos activités !*

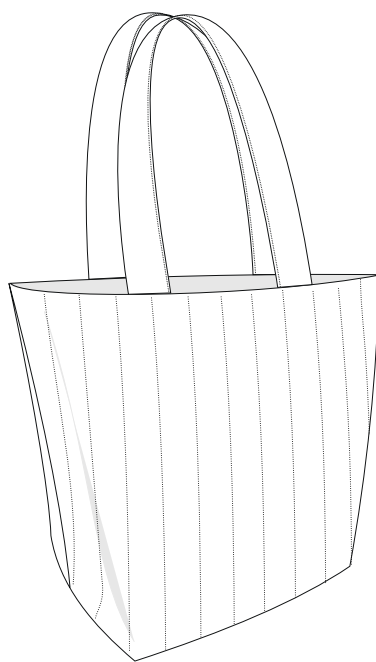

## FOURNITURES

### Le tissu

*Le patronage de ce cabas est prévu pour un tissu en chaîne et trame type canvas.*

TISSU CANVAS – LAIZE 140CM	120 cm
TISSU DOUBLURE – LAIZE 140CM	60 cm
TISSU MOLLETON – LAIZE 140CM	70 cm

### Mercurie

- ♥ Fil assorti pour l'assemblage
- ♥ Fil lurex ou contrastant pour les surpiques

## Pièces du patron

Pièces de patron en téléchargement

À COUPER					
N°	PIÈCE	TISSU	MOLLETON	DOUBLURE	VALEURS DE COUTURE (COMPRISES DANS LE PATRONAGE)
1	Devant/Dos	x 2	x 2		1cm tout autour
2	Doublure devant/dos			x 2	1cm tout autour
3	Enforme	x 2			1cm tout autour
4	Anse	x 2			1cm tout autour

## Plan de coupe

TISSU PRINCIPAL - CABAS - 120 CM

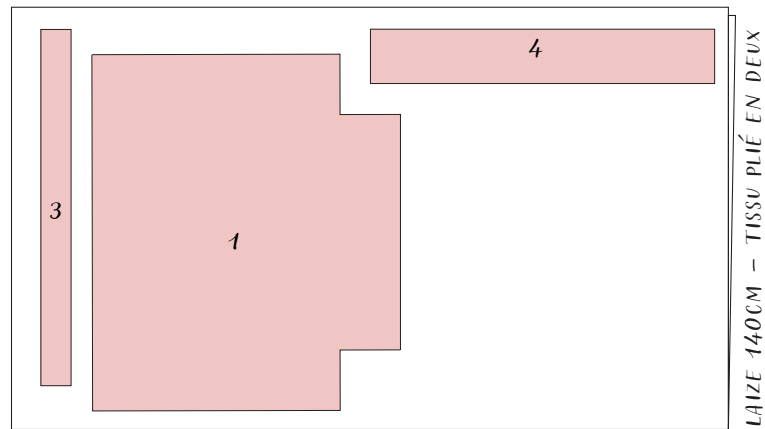

MOLLETON - CABAS - 70 CM

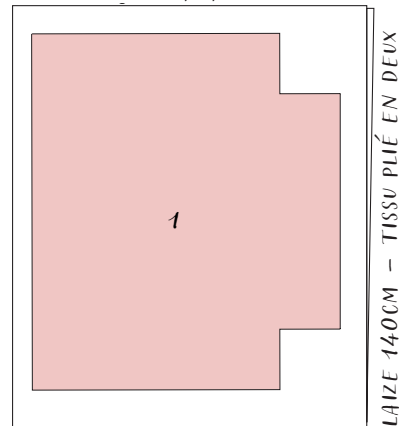

DOUBLURE - CABAS - 60 CM

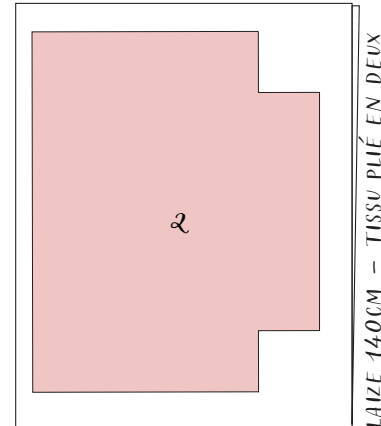

# LA JUPE MIDI

La jupe midi est un incontournable de la garde robe. Elle se porte en toute saison et s'adapte à différents styles. On adore l'associer à notre body pour une soirée romantique ou une sortie entre copines un soir d'été. La coupe de notre jupe est légèrement patineuse et la patte de boutonnage ouverte jusqu'au genou lui donne un look délicat et féminin. La taille est élastiquée uniquement au dos pour allier confort et esthétique.

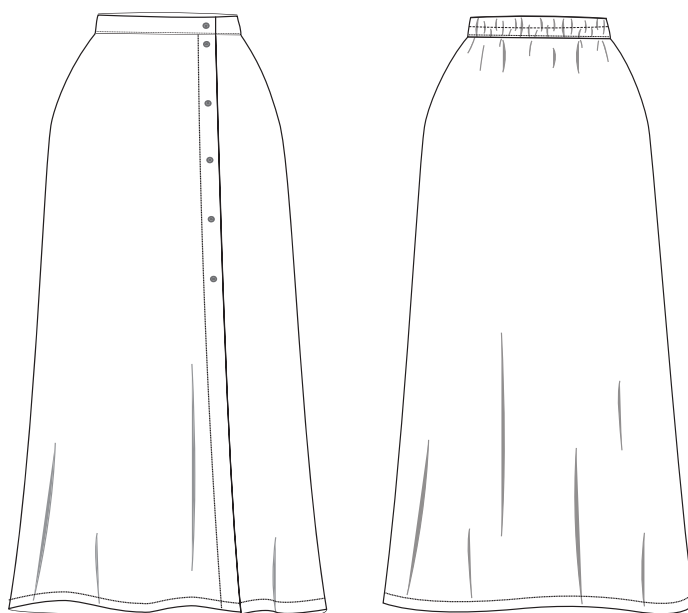

## FOURNITURES

### Le tissu

Le patronage de cette jupe est prévu pour un tissu fluide en chaîne et trame type viscose, satin de coton.

TAILLE	34	36	38	40	42	44	46	48	50	52
TISSU LAIZE 140 CM	185 cm									
THERMOCOLLANT	10 cm									

### Mercerie

- ♥ Fil assorti pour l'assemblage
- ♥ 30 à 57cm d'élastique de 3,5cm de large (voir tutoriel pour la mesure exacte)
- ♥ 6 boutons de 12 à 15mm



## Pièces du patron

Pièces de patron en bleu / Planche D.  
Ceinture devant droit et jupe devant droit en bleu sur la planche A à reconstituer

À COUPER				
N°	PIÈCE	TISSU	THERMOCOLLANT	VALEURS DE COUTURE (COMPRISES DANS LE PATRONAGE)
1	Devant gauche	x 1		1cm tout autour et 2cm pour l'ourlet
2	Devant droit	x 1		1cm tout autour et 2cm pour l'ourlet
3	Dos	x 1 au pli		1cm tout autour sauf milieu dos et 2cm pour l'ourlet
4	Ceinture devant gauche	x 2	x 1	1cm tout autour
5	Ceinture devant droit	x 2	x 1	1cm tout autour
6	Ceinture dos	x 2 au pli		1cm tout autour sauf milieu dos
	Thermocollant patte de boutonnage		x 2	A tracer : un rectangle de 3,5cm/72cm

## Mesures du vêtement fini

TAILLE	34	36	38	40	42	44	46	48	50	52
LONGUEUR TOTALE	72	72	72	72	72	72	72	72	72	72
TAILLE AVANT ÉLASTIQUAGE	84	88	92	96	100	105	111	117	123	129

## Plan de coupe

JUPE MIDI - TAILLE 34 À 52

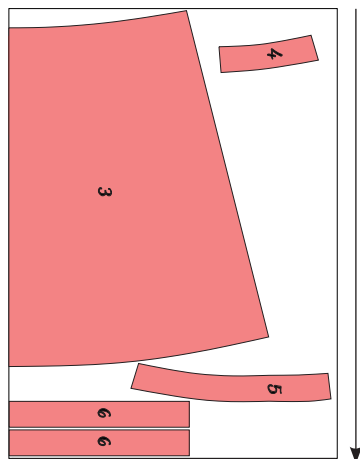

LAIZE 140 CM  
TISSU PLIÉ EN DEUX

JUPE MIDI - TAILLE 34 À 52

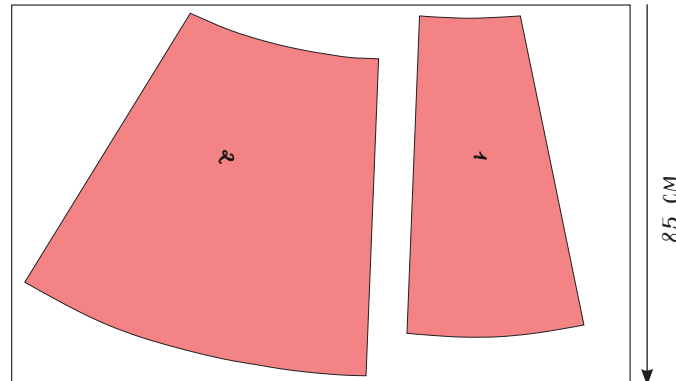

LAIZE 140 CM - TISSU À PLAT  
PIÈCES SUR L'ENDROIT DU TISSU

# LE BODY

*Essentiel dans le dressing, le body est un basique à décliner dans toutes les couleurs. Avec sa jolie encolure en V et sa forme près du corps, il s'associe à merveille avec notre jupe midi et notre short. Il pourra également se glisser sous un jean sans laisser apparaître de marques car les cuisses sont finies par une bande en jersey pour ne pas avoir à poser d'élastique.*

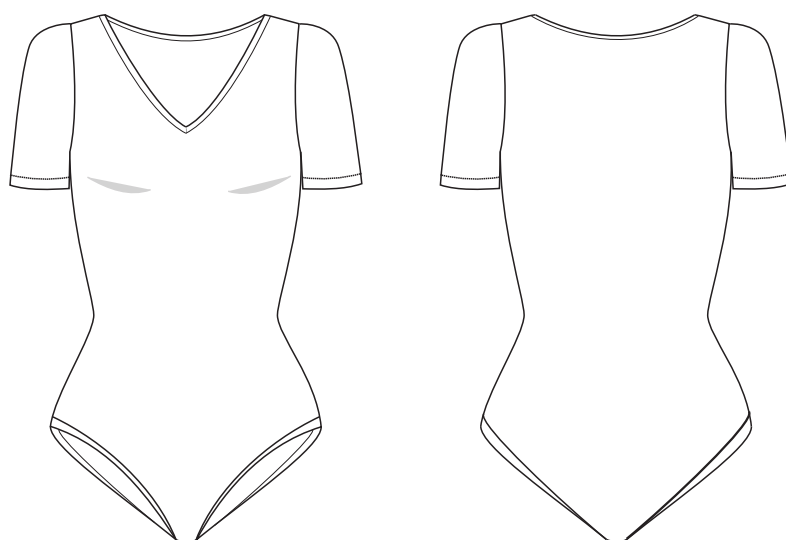

## FOURNITURES

### Le tissu

*Le patronage de ce body est prévu pour un tissu maille type jersey de coton avec une élasticité de 30%.*

TAILLE	34	36	38	40	42	44	46	48	50	52
TISSU LAIZE 140 CM	135 cm									
THERMOCOLLANT	10 cm									

### Mercerie

♥ 3 boutons pression

## Pièces du patron

Pièces de patron en rouge / Planche D

À COUPER			
N°	PIÈCE	TISSU	VALEURS DE COUTURE (COMPRISES DANS LE PATRONAGE)
1	Devant	x 1 au pli	8mm tout autour sauf milieu devant et 2cm pour l'entrejambe
2	Dos	x 1 au pli	8mm tout autour sauf milieu dos et 2cm pour l'entrejambe
3	Manche	x 2	8mm tout autour et 1,5cm pour l'ourlet
4	Bande d'encolure	x 1	8mm tout autour
5	Bande cuisse	x 2	8mm tout autour
6	Fond coton	x 1	8mm tout autour sauf entrejambe devant et dos

## Mesures du vêtement fini

Le body est prévu pour un tissu extensible. Les mesures du vêtement fini sont donc plus petites que les mensurations au corps afin d'obtenir une aisance négative et que le body se positionne bien.

TAILLE	34	36	38	40	42	44	46	48	50	52
LONGUEUR TOTALE	66,8	67,9	69	70,1	71,2	72,3	73,4	74,5	75,6	76,7
TOUR DE POITRINE	76	79,9	83,8	87,7	91,6	95,6	99,5	105,4	111,3	117,2
TOUR DE TAILLE	66,8	70,3	73,7	77,1	80,6	84	87,5	92,6	97,8	102,9
TOUR DE HANCHES	73,1	77,1	81	85,1	89,1	93,1	96,4	103,1	109,1	115,1
BICEPS	28,6	29,8	31	32	33	34	35	36,6	38,2	39,6

BODY - TAILLE 34 À 52

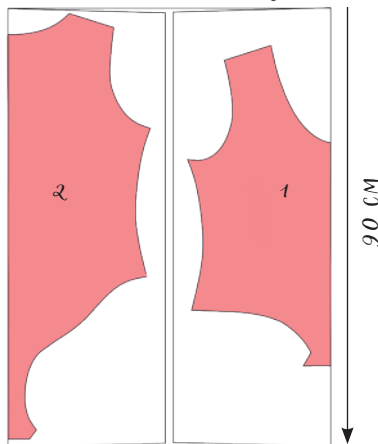

LAIZE 140 CM  
TISSU Plié EN PORTEFEUILLE

Plan de coupe

BODY - TAILLE 34 À 52

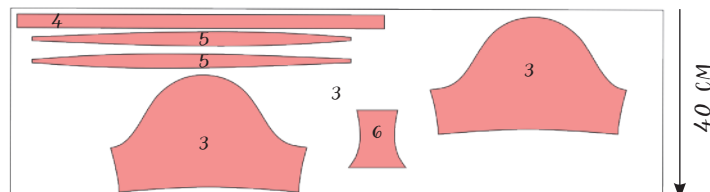

LAIZE 140 CM - TISSU À PLAT